LEGENDE :

Zone en travaux fermée à la circulation sauf riverains et usagers commerces et santé
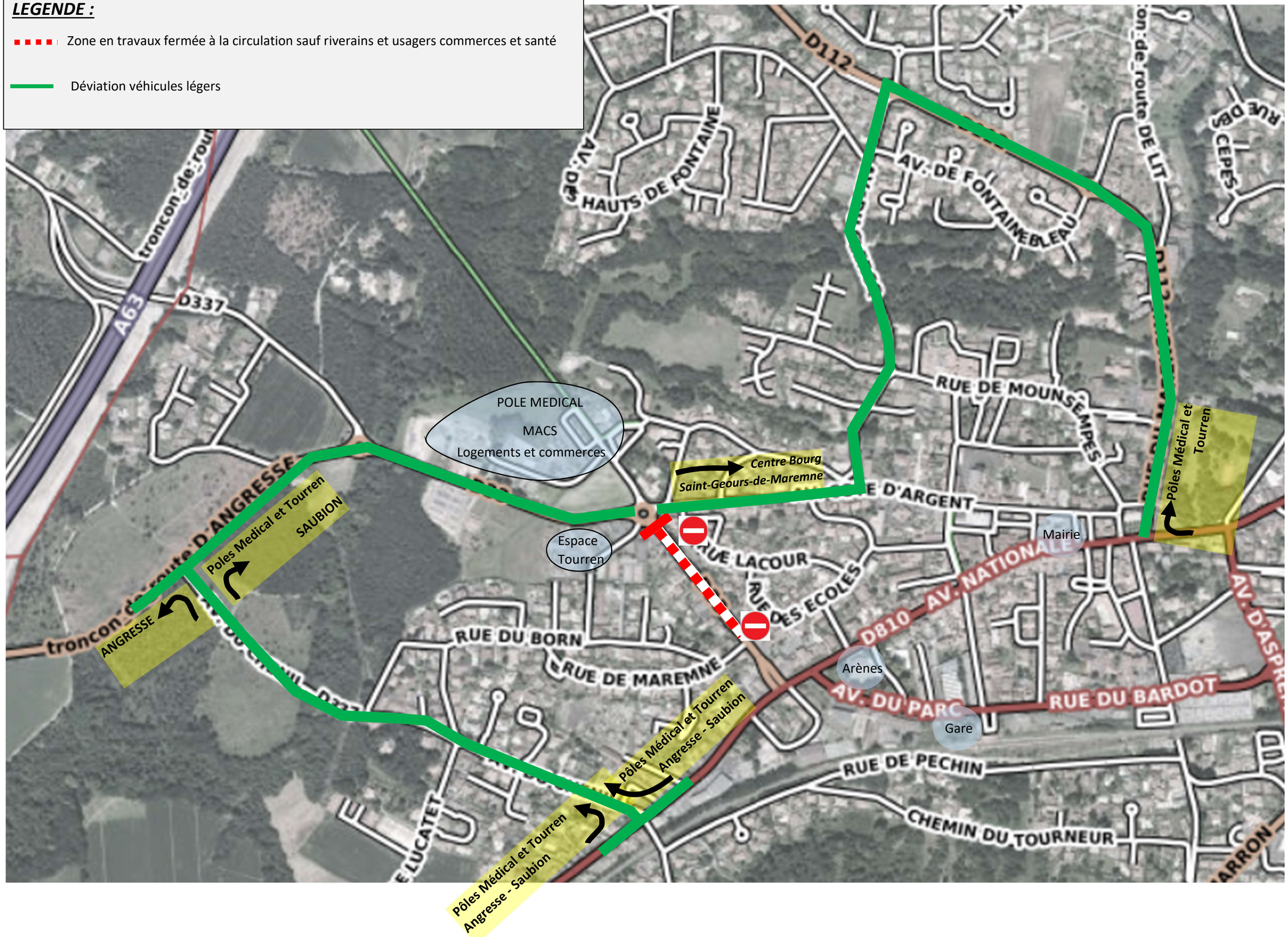
Déviation véhicules légers